

HOCKEY SUR GAZON

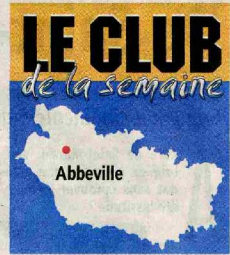

Crosse en main, les minimes abbeillois posent. Les cours de hockey sont mixtes jusqu'à 14 ans.



LES REPÈRES

SC ABBEVILLE

HOCKEY SUR GAZON

Section créée en 1922, affiliée à la Fédération Française depuis 1924. 120 licenciés dont 70 dans les catégories jeunes.

4 entraîneurs.

Possibilité de débiter à 6 ans. 80 € pour les catégories plumes (2003) à cadets (1993)

110 € pour les juniors et seniors, Cotisation famille (à partir de 3 membres) de 280 €

contact@sc-hockey.com

Une belle histoire à reconstruire

Si la baisse des effectifs semble enrayée, le SC Abbeville hockey sur gazon ne remplit pourtant pas toutes les catégories d'âge. Le club tente de recruter dans les écoles.

LE CLUB. Le hockey abbeillois est bien loin de ses années glorieuses. Aujourd'hui, faire naître des vocations est la première difficulté rencontrée par les dirigeants passionnés.

Les "élèves" sont assis en cercle, au pied du grand tableau noir où le "maître" explique le prochain exercice. Nous ne sommes pas à l'école mais au SC Abbeville hockey sur gazon. Edouard Justice dirige l'entraînement des minimes en ce vendredi soir. L'assiduité ne règne pas vraiment dans les rangs... Changement de lieu d'entraînement occasionnel oblige, certains jeunes ont l'oreille collée au téléphone portable au moment des explications du coach. Histoire de bien expliquer à leurs parents où ils doivent venir les chercher. Attitude pour le moins étonnante...

Une fois sur le terrain en revanche, personne n'est à la traîne. Ça court, ça joue, ça s'amuse sans retenue, filles et garçons ensemble. Une mixité autorisée jusqu'à 14 ans. Ensuite, les filles vont s'entraîner avec les seniors, dans un groupe qui mêlent également des juniors et des cadettes. Si les effectifs du SCA augmentent légèrement depuis deux saisons, certains vides persistent dans quelques catégories, notamment les cadets et surtout l'école de hockey.

Entraîneur des jeunes catégories, Edouard Justice - qui pratique toujours le hockey... à Amiens ! - admet la difficulté à renouveler les effectifs. « Je vais dans les écoles de la ville pour essayer de développer un petit peu le club mais ce n'est pas évident. » Dans les écoles privées seulement. Pour les établissements publics, ce

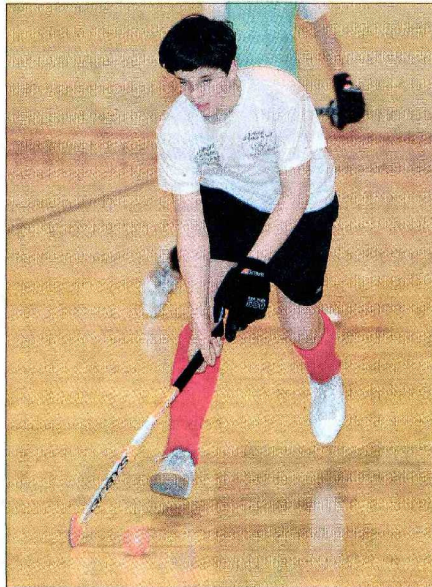

La plupart des élèves provient des écoles privées.

sont les éducateurs de la ville qui s'en chargent. « Sur le groupe des minimes, à une ou deux exceptions près, ils viennent tous du collège Notre-Dame ou du lycée Saint-Pierre. Et c'est à peu de choses près pareil dans les autres catégories. »

Un projet avec les écoles

Ah, les petits cours de hockey sur gazon dans les collèges ! Enfin, quand on dit sur gazon... Certains se souviennent sans doute que, faute

de structures adéquates, ils se sont familiarisés avec les rudiments de la discipline sur du bitume. Apprentissage qui faisait souffrir les genoux ! Mais c'est une autre histoire... « En général, le hockey plaît beaucoup aux petits dans les écoles. On intervient à partir du CE2, CM1 ou CM2. Avant cela, les écoles ne veulent tout simplement pas, de toute façon. Mais, souvent, ils ont déjà une activité sportive. Quand je leur demande s'ils viendront au club, ils me disent oui. Mais les

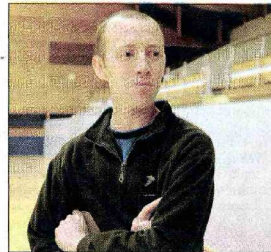

Edouard Justice, l'un des quatre entraîneurs du club.

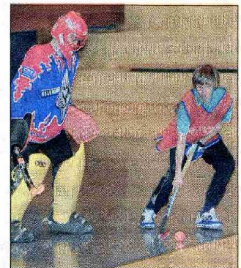

L'hiver venu, tous en salle.



La séance de tableau noir n'est pas le moment préféré des jeunes hockeyeurs.

parents ne veulent pas toujours... » Une journée est également prévue en fin de saison pour organiser un tournoi. « Mais ça ramène peu d'enfants... Il va falloir y réfléchir sérieusement. »

La discipline a pourtant connu ses heures de gloire dans le département. Abbeville et Amiens en hockey sur gazon, c'était des titres de champion de France, des participations en coupe d'Europe ! Tout ça semble bien loin aujourd'hui et, comme certaines catégories d'âge, les tribunes sont désertées.

L'heure n'est pourtant pas venue de baisser les bras. Place à la "positive attitude" ! « Nous avons un projet au collège Notre-Dame et au lycée Saint-Pierre de créer une section hockey sur gazon. Puisque presque tous les jeunes viennent de là. Ça leur permettrait de ramener certains de leurs copains à jouer dans l'enceinte de l'établissement pour, ensuite, les intégrer dans le club. » Y'a plus qu'à !

Texte : SOPHIE ROGUEZ
Photos : OLIVIER BILLARD